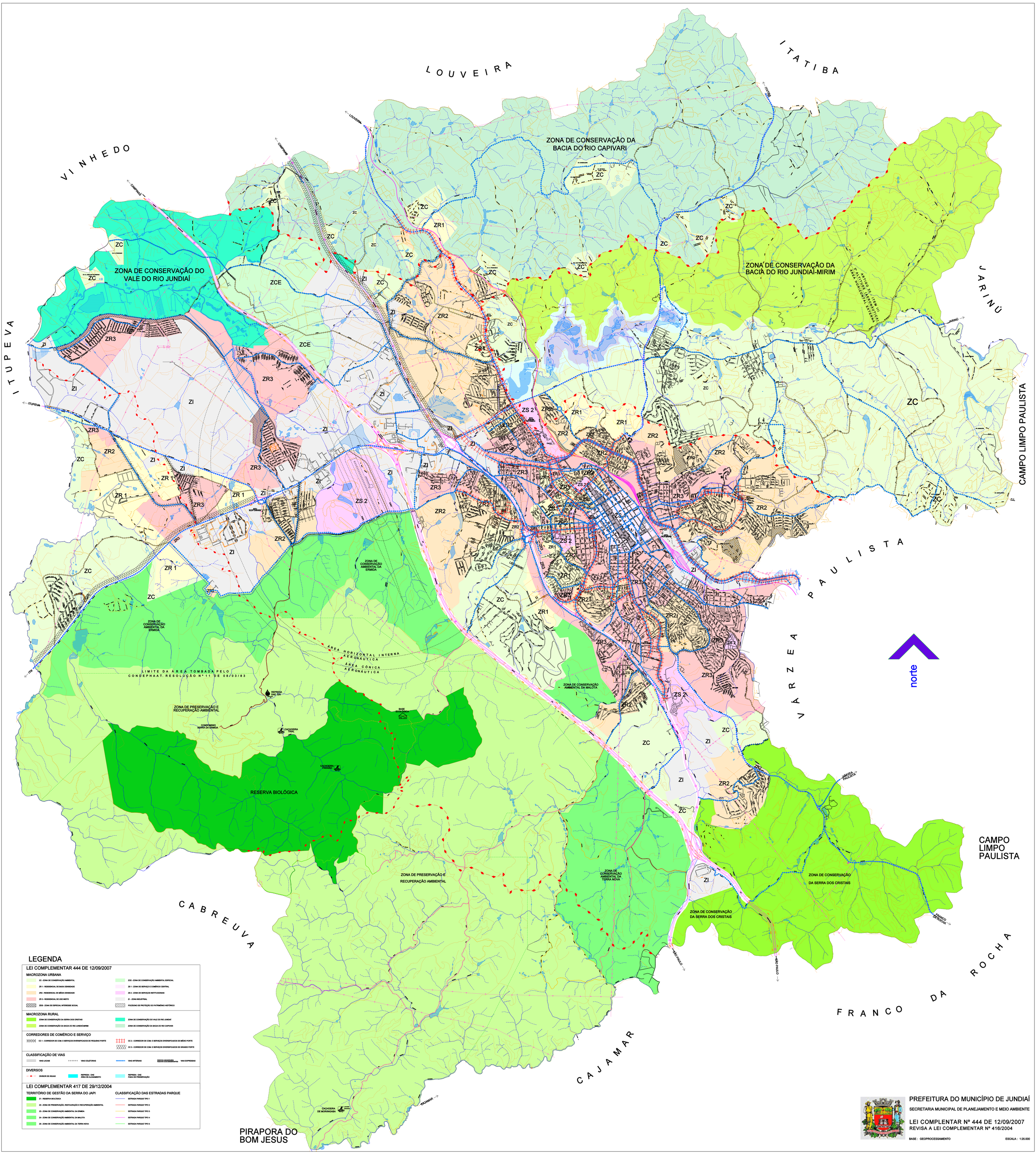

LEGENDA

LEI COMPLEMENTAR 444 DE 12/09/2007

MACROZONA URBANA

- ZC - ZONA DE CONSERVAÇÃO AMBIENTAL
- ZR 1 - RESIDENCIAL DE BAIXA DENSIDADE
- ZR2 - RESIDENCIAL DE MÉDIA DENSIDADE
- ZR 3 - RESIDENCIAL DE USO MISTO
- ZEIS - ZONA DE ESPECIAL INTERESSE SOCIAL
- ZCE - ZONA DE CONSERVAÇÃO AMBIENTAL ESPECIAL
- ZS 1 - ZONA DE SERVIÇO E COMÉRCIO CENTRAL
- ZS 2 - ZONA DE SERVIÇOS INSTITUCIONAIS
- ZI - ZONA INDUSTRIAL
- POLÍGONO DE PROTEÇÃO DO PATRIMÔNIO HISTÓRICO

MACROZONA RURAL

- ZONA DE CONSERVAÇÃO DA SERRA DOS CRISTAIS
- ZONA DE CONSERVAÇÃO DO VALE DO RIO JUNDIAÍ
- ZONA DE CONSERVAÇÃO DA BACIA DO RIO JUNDIAÍ-MIRIM
- ZONA DE CONSERVAÇÃO DA BACIA DO RIO CAPIVARI

CORREDORES DE COMÉRCIO E SERVIÇO

- CC 1 - CORREDOR DE COM. E SERVIÇOS DIVERSIFICADOS DE PEQUENO PORTE
- CC 2 - CORREDOR DE COM. E SERVIÇOS DIVERSIFICADOS DE MÉDIO PORTE
- CC 3 - CORREDOR DE COM. E SERVIÇOS DIVERSIFICADOS DE GRANDE PORTE

CLASSIFICAÇÃO DE VIAS

- VIAS LOCAIS
- VIAS COLETORAS
- VIAS ARTERIAIS
- RODOVIA ANHANGUERA RODOVIA DOS BANDEIRANTES
- VIAS EXPRESSAS

DIVERSOS

- DIVISOR DE ÁGUAS
- REPRESA - DAE ÁREA DE ALAGAMENTO
- REPRESA - DAE FAIXA DE PRESERVAÇÃO

LEI COMPLEMENTAR 417 DE 29/12/2004

TERRITÓRIO DE GESTÃO DA SERRA DO JAPI

- Z1 - RESERVA BIOLÓGICA
- Z2 - ZONA DE PRESERVAÇÃO, RESTAURAÇÃO E RECUPERAÇÃO AMBIENTAL
- Z3 - ZONA DE CONSERVAÇÃO AMBIENTAL DA ERMIDA
- Z4 - ZONA DE CONSERVAÇÃO AMBIENTAL DA MALOTA
- Z5 - ZONA DE CONSERVAÇÃO AMBIENTAL DA TERRA NOVA

CLASSIFICAÇÃO DAS ESTRADAS PARQUE

- ESTRADA PARQUE TIPO 1
- ESTRADA PARQUE TIPO 2
- ESTRADA PARQUE TIPO 3
- ESTRADA PARQUE TIPO 4
- ESTRADA PARQUE TIPO 5

PREFEITURA DO MUNICÍPIO DE JUNDIAÍ

SECRETARIA MUNICIPAL DE PLANEJAMENTO E MEIO AMBIENTE

LEI COMPLENTAR Nº 444 DE 12/09/2007
REVISA A LEI COMPLEMENTAR Nº 416/2004

BASE : GEOPROCESSAMENTO

ESCALA : 1:25.000