



**DECRETO Nº 28.447, DE 11 DE SETEMBRO DE 2019**

**LUIZ FERNANDO MACHADO**, Prefeito do Município de Jundiaí, Estado de São Paulo, no uso de suas atribuições legais, especialmente as que lhe são conferidas pelo Decreto-Lei Federal nº 3.365, de 21 de junho de 1941, e face ao que consta do Processo Administrativo nº 26.982-9/2018, -----

**DECRETA:**

**Art. 1º** - Ficam declaradas de utilidade pública, para o fim de serem desapropriadas judicialmente ou adquiridas mediante acordo, as áreas abaixo descritas, de propriedade de **ADHEMAR FERNANDES, MARIA DO ROSÁRIO DE CAMPOS FERNANDES** e outros, que constituem parte do imóvel, objeto da matrícula nº 7.907 do 2º Oficial de Registro de Imóveis de Jundiaí, necessárias para integrarem a Unidade de Conservação de Proteção Integral, localizadas no território da Reserva Biológica Municipal, no Sítio do Morro, na Serra do Japi, caracterizadas na planta anexa que, devidamente rubricada, fica fazendo parte integrante deste Decreto:

**GLEBA 06 - 25.102,40m<sup>2</sup>**

Imóvel, parte destacada da Matrícula nº 7.907 do 2º O.R.I. de Jundiaí para Utilidade Pública, denominada como **Gleba “06”**, que assim se descreve: Inicia no ponto **“21”** na divisa entre a propriedade do José Moura e a Gleba **“05”**, segue em reta por **17,95 metros** com ângulo interno de **79º35’**, até o ponto **“22”**; deflete à esquerda e segue em reta por **24,90 metros**, até o ponto **“23”**; deflete à direita e segue em reta por **12,10 metros**, até o ponto **“24”**; deflete à esquerda e segue em reta por **13,50 metros**, até o ponto **“24A”**, confrontando do ponto **“21”** ao **“24A”** com a propriedade do José Moura. Deflete à direita com um ângulo interno de **143º30’** e segue em reta por **387,50 metros**, até o ponto **“43”**, confrontando neste trecho com a Gleba **“07”**. Deflete à direita e segue em reta por **76,25 metros**, até o ponto **“44”**, confrontando neste trecho com a propriedade do José Moura. Deflete à direita com um ângulo interno de **84º10’** e segue em reta por **423,50 metros**, até o ponto inicial **“21”**, confrontando



## PREFEITURA DO MUNICÍPIO DE JUNDIAÍ - SP

neste trecho com a Gleba “05”, e assim se encerra a presente descrição com uma área equivalente a **25.102,40 m<sup>2</sup>**.

### **GLEBA 07 - 25.102,40m<sup>2</sup>**

Imóvel, parte destacada da Matrícula nº 7.907 do 2º O.R.I. de Jundiaí para Utilidade Pública, denominada como **Gleba “07”**, que assim se descreve: Inicia no ponto “24A” na divisa entre a propriedade do José Moura e a Gleba “06”, segue em reta por **41,70 metros**, até o ponto “25”; deflete à direita e segue em reta por **27,60 metros**, até o ponto “26”; deflete à esquerda e segue em reta por **25,40 metros**, até o ponto “27”; deflete à esquerda e segue em linha sinuosa por **27,90 metros**, até o ponto “28”, confrontando do ponto “24A” ao “28” com a propriedade do José Moura. Deflete à direita e segue em reta por **276,50 metros**, até o ponto “39A”, confrontando neste trecho com a Gleba “08”. Deflete à direita com um ângulo interno de **102°15’** e segue em reta por **14,70 metros**, até o ponto “40”; deflete à esquerda e segue em linha sinuosa por **40,40 metros**, até o ponto “41”; deflete à direita e segue em reta por **32,45 metros**, até o ponto “42”; deflete à esquerda e segue em reta por **39,00 metros**, até o ponto “43”, confrontando do ponto “39A” ao “43” com a propriedade do José Moura. Deflete à direita com um ângulo interno de **63°15’** e segue em reta por **387,50 metros**, até o ponto inicial “24A”, confrontando neste trecho com a Gleba “06”, e assim se encerra a presente descrição com uma área equivalente a **25.102,40 m<sup>2</sup>**.

### **GLEBA 08 - 25.102,40m<sup>2</sup>**

Imóvel, parte destacada da Matrícula nº 7.907 do 2º O.R.I. de Jundiaí para Utilidade Pública, denominada como **Gleba “08”**, que assim se descreve: Inicia no ponto “28” na divisa entre a propriedade do José Moura e a Gleba “07”, segue em reta por **53,70 metros**, até o ponto “29”; deflete à direita e segue em reta por **26,00 metros**, até o ponto “29A”, confrontando do ponto “28” ao “29A” com a propriedade do José Moura. Deflete à direita com um ângulo interno de **106°10’** e segue em reta por **244,50 metros**, até o ponto “38”, confrontando neste trecho com a Gleba “09”. Deflete à direita com um ângulo interno de **93°20’** e segue em reta por **63,10 metros**, até o ponto “39”; deflete à esquerda e segue em reta por **40,90 metros**, até o ponto “39A”, confrontando do ponto “38” ao “39A” com a propriedade do José Moura. Deflete à direita e segue em reta por **276,50 metros**, até o ponto inicial “28”,



PREFEITURA DO MUNICÍPIO DE JUNDIAÍ - SP

confrontando neste trecho com a Gleba “07”, e assim se encerra a presente descrição com uma área equivalente a **25.102,40 m<sup>2</sup>**.

**Art. 2º** - Este Decreto entra em vigor na data de sua publicação.



**SINÉSIO SCARABELLO FILHO**  
Gestor da Unidade de Planejamento  
Urbano e Meio Ambiente

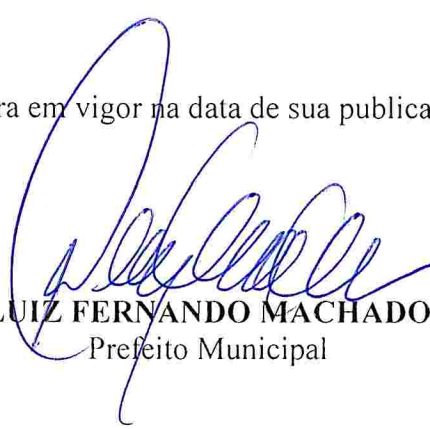

**LUIZ FERNANDO MACHADO**  
Prefeito Municipal

Registrado na Unidade de Gestão da Casa Civil do Município de Jundiaí, aos onze dias do mês de setembro do ano de dois mil e dezenove, e publicado na Imprensa Oficial do Município.



**GUSTAVO L.C. MARYSSAEL DE CAMPOS**  
Gestor da Unidade da Casa Civil

JOSÉ MOURA

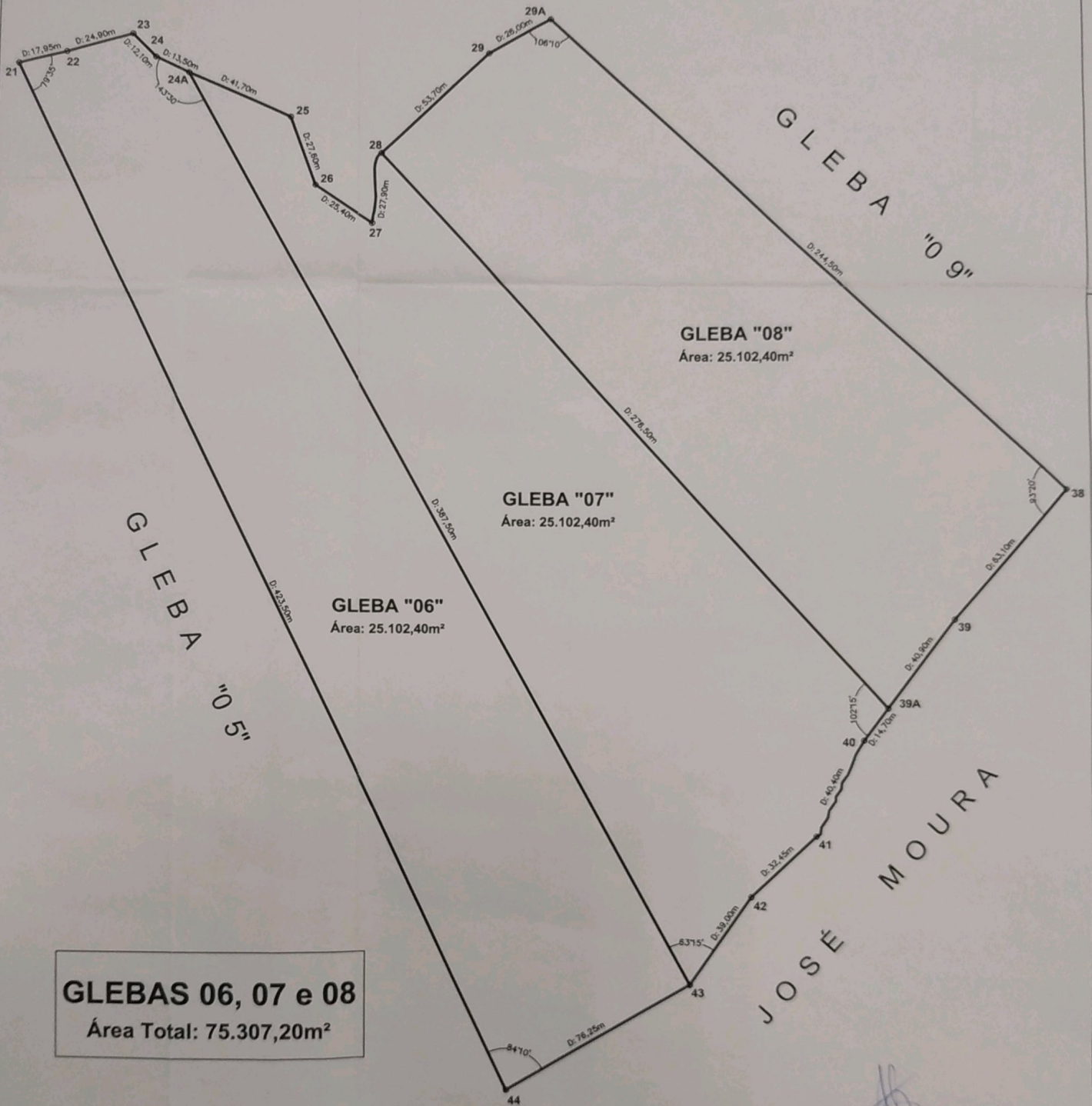

**GLEBAS 06, 07 e 08**  
 Área Total: 75.307,20m<sup>2</sup>



**PREFEITURA DO MUNICÍPIO DE JUNDIÁ**  
**SECRETARIA MUNICIPAL DE OBRAS**

INTERESSADO: UNIDADE DE PLANEJAMENTO URBANO E MEIO AMBIENTE	RESPONSÁVEL	DATA
	LEVANTAMENTO	JAN 2019
ASSUNTO: DECLARAÇÃO DE UTILIDADE PÚBLICA	DESENHO	JAN 2019
LOCAL: SÍTIO DO MORRO - SERRA DO JAPI - JUNDIÁ/SP	PROCESSO 26.982-9/2018-1	
RESPONSÁVEL: SINÉSIO SCARBELLO FILHO Gestor da Unidade de Planejamento Urbano e Meio Ambiente	ESCALA	FOLHA
	1:1.500	ÚNICA
	ARQUIVO DSA/UGPUMA	