

PRAÇA DO CICLISTA  
ELOY CHAVES

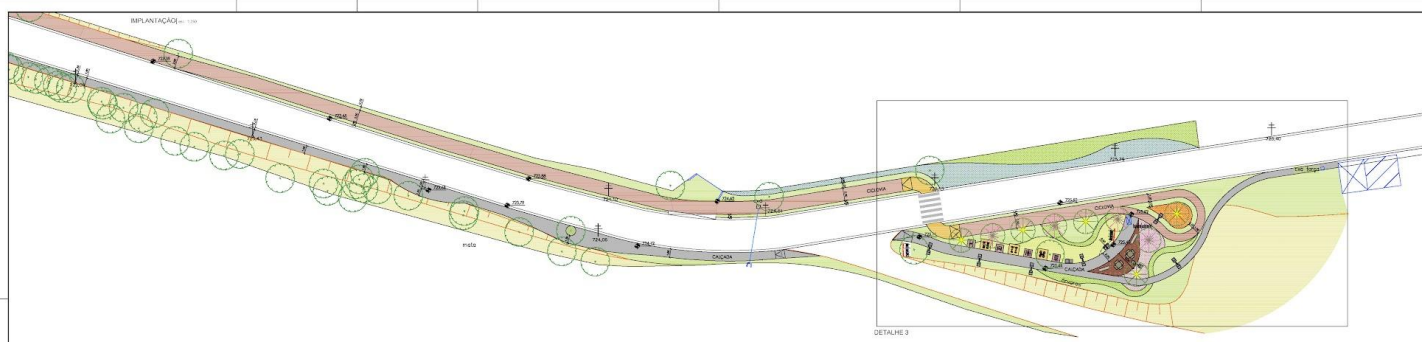

Obs.: O projeto desta praça deverá ser elaborado posteriormente pelo planejador, visto que não foi elaborado em vista de local que está ainda sob licença para o uso da Gestão Municipal.

LEGENDA	
	Grama Espalhada - Zepião japonês
	Plão Drenante C/Asa
	Plão Drenante Verticado
	Plão Drenante Amovível
	Plão de resina semi-permeável "Tela de cobre"
	Plão de resina
	Grama Espalhada - Zepião japonês
	Grama Amargoso - Anolis regular
	Arbustivo - Escovado - Gramíneas
	Mt. Lantana amarela - Lantana selowiana
	Mt. Lantana rosa - Amendoim - Lantana selowiana
	Barro de Sarapatá - Condições úmidas
	Jardim Arbores - Jamunum roseum
	Árvore semidecídua (Defoliar de 10%)
	Mt. Arbores
	Mt. rose
	Morango-de-Santa
	Planta

**Prefeitura de Jundiá**  
Secretaria de Planejamento e Meio Ambiente

Projeto Técnico para implementação de obras e presta de manutenção

9/0

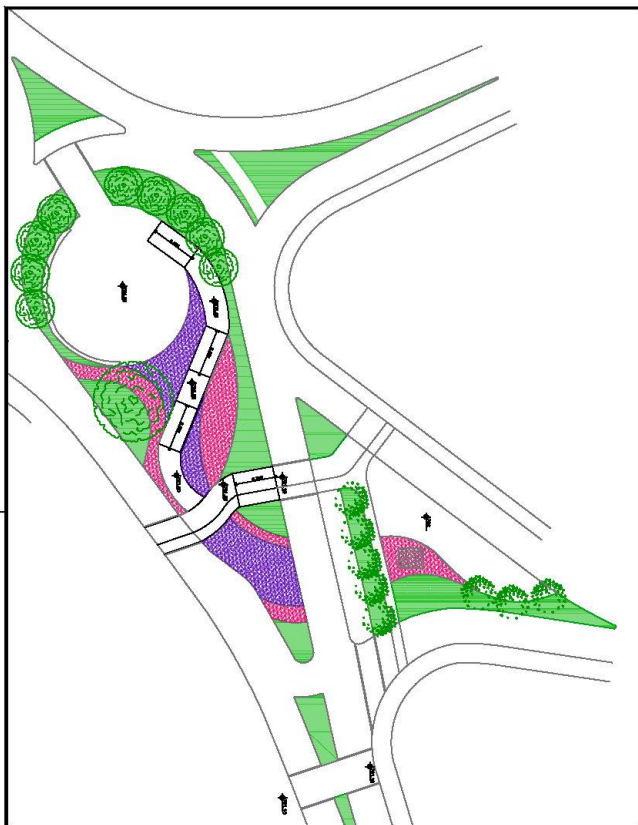

**JUNDIAÍ**  
PREFEITURA  
DESENVOLVIMENTO  
SUSTENTÁVEL



UNIDADE DE GESTÃO  
PLANEJAMENTO URBANO E MEIO AMBIENTE  
DEPARTAMENTO DE PROJETOS URBANOS

FOLHA

ÚNICA



DESENHO : JAYNEFER

BASE : GEO/SIMPAA

PROJETO PRAÇA DO CICLISTA

Observação: O projeto foi elaborado  
sem levantamento topográfico.  
As cotas podem estar distorcidas.

LEGENDA

LOCALIZAÇÃO DO MONUMENTO  
GRAMA  
FLORES TIPO 1  
FLORES TIPO 2

DATA: EST. INICIAL:  
REVISÃO 01:  
COPIA: 09/03/2018  
ESCALA: 1:750