

# SEGURANÇA VIÁRIA TARUMÃ

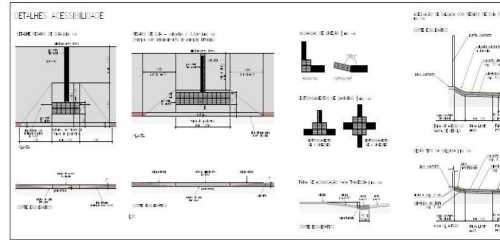
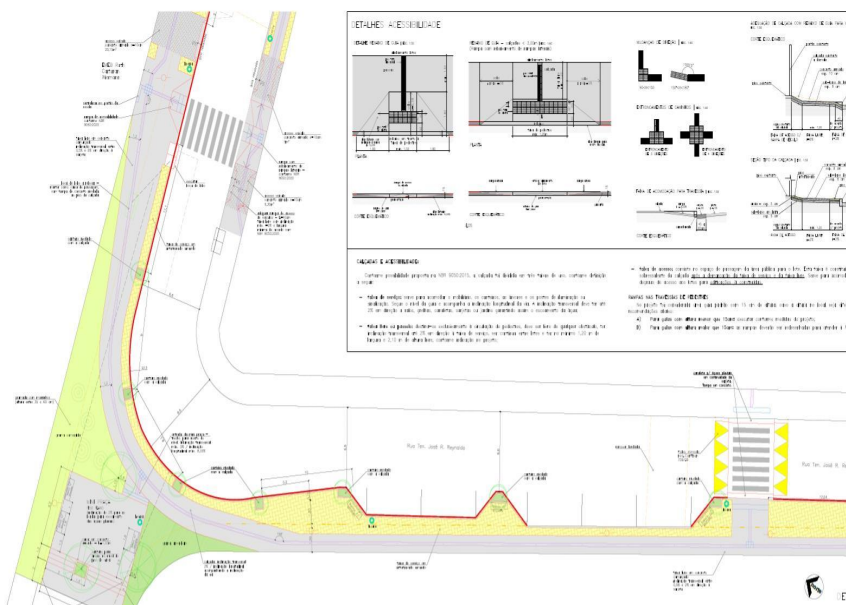
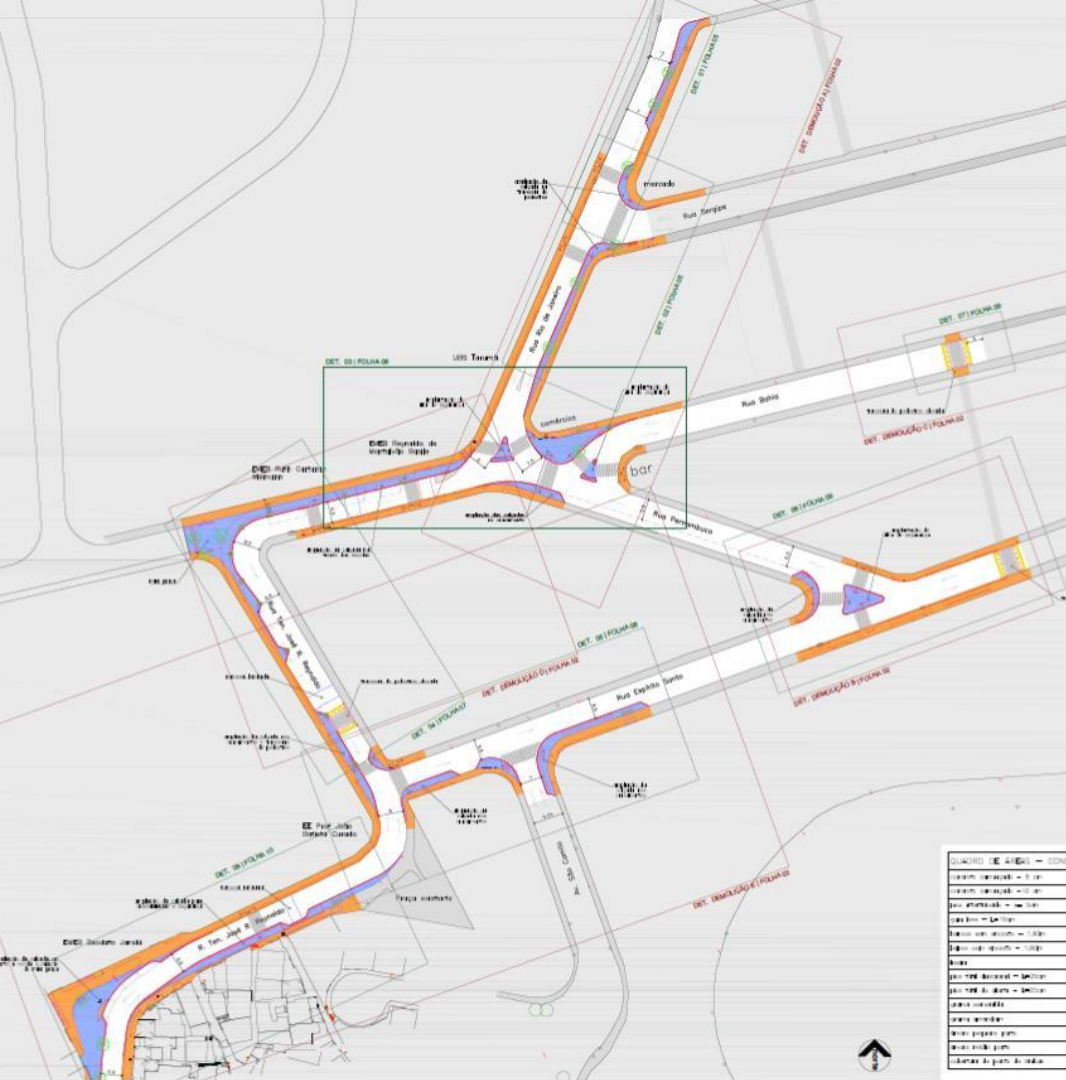

**LEGENDA E OBSERVAÇÕES**

1 - Membrana impermeabilizante em PVC (1,5mm) com reforço em juntas e em pontos de passagem de tubos e fios elétricos.

2 - Lã de vidro (100mm) com reforço em juntas e em pontos de passagem de tubos e fios elétricos.

3 - Lã de vidro (100mm) com reforço em juntas e em pontos de passagem de tubos e fios elétricos.

4 - Membrana impermeabilizante em PVC (1,5mm) com reforço em juntas e em pontos de passagem de tubos e fios elétricos.

5 - Membrana impermeabilizante em PVC (1,5mm) com reforço em juntas e em pontos de passagem de tubos e fios elétricos.

6 - Membrana impermeabilizante em PVC (1,5mm) com reforço em juntas e em pontos de passagem de tubos e fios elétricos.

7 - Membrana impermeabilizante em PVC (1,5mm) com reforço em juntas e em pontos de passagem de tubos e fios elétricos.

8 - Membrana impermeabilizante em PVC (1,5mm) com reforço em juntas e em pontos de passagem de tubos e fios elétricos.

9 - Membrana impermeabilizante em PVC (1,5mm) com reforço em juntas e em pontos de passagem de tubos e fios elétricos.

10 - Membrana impermeabilizante em PVC (1,5mm) com reforço em juntas e em pontos de passagem de tubos e fios elétricos.

QUANTIDADE	DESCRIÇÃO	VALOR
1	Área total do terreno	2.400,00 m <sup>2</sup>
1	Área total das construções	1.200,00 m <sup>2</sup>
1	Área total das áreas comuns	1.200,00 m <sup>2</sup>
1	Área total das áreas verdes	1.200,00 m <sup>2</sup>
1	Área total das áreas de estacionamento	1.200,00 m <sup>2</sup>
1	Área total das áreas de circulação	1.200,00 m <sup>2</sup>
1	Área total das áreas de lazer	1.200,00 m <sup>2</sup>
1	Área total das áreas de serviços	1.200,00 m <sup>2</sup>
1	Área total das áreas de segurança	1.200,00 m <sup>2</sup>
1	Área total das áreas de manutenção	1.200,00 m <sup>2</sup>
1	Área total das áreas de administração	1.200,00 m <sup>2</sup>
1	Área total das áreas de apoio	1.200,00 m <sup>2</sup>
1	Área total das áreas de reserva	1.200,00 m <sup>2</sup>
1	Área total das áreas de expansão	1.200,00 m <sup>2</sup>
1	Área total das áreas de futura utilização	1.200,00 m <sup>2</sup>
1	Área total das áreas de reserva futura	1.200,00 m <sup>2</sup>
1	Área total das áreas de reserva para futuras gerações	1.200,00 m <sup>2</sup>





01 - Planta de plano de implantação de pavimento de concreto para o projeto de RUA BAGA, 2020.

